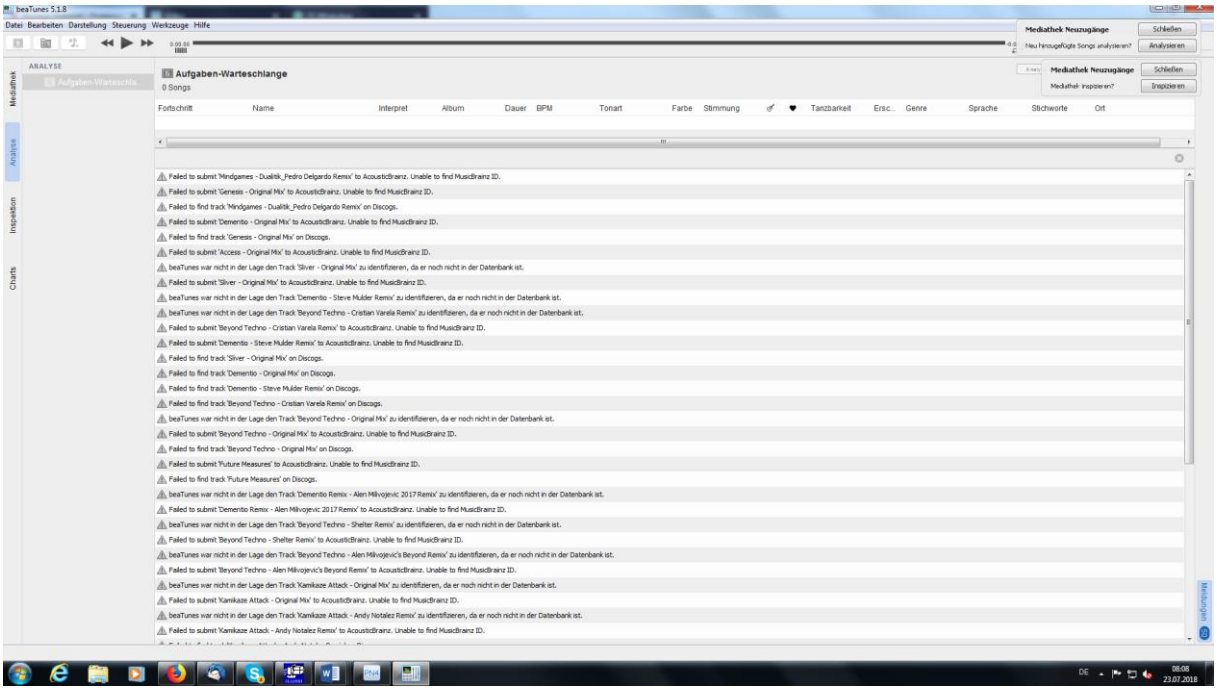
beaTunes 5.1.8
Datei Bearbeiten Darstellung Steuerung Werkzeuge Hilfe
Mediathek Neuzugänge
Schließen
Analysieren
Mediathek inspizieren?
Inspizieren
ANALYSE
Aufgaben-Warteschlange
0 Songs
Fortschritt Name Interpret Album Dauer BPM Tonart Farbe Stimmung Tanzbarkeit Ersc... Genre Sprache Stichworte Ort
Failed to submit 'Mindgames - Dualitik_Pedro Delgardo Remix' to AcousticBrainz. Unable to find MusicBrainz ID.
Failed to submit 'Genesis - Original Mix' to AcousticBrainz. Unable to find MusicBrainz ID.
Failed to find track 'Mindgames - Dualitik_Pedro Delgardo Remix' on Discogs.
Failed to submit 'Dementio - Original Mix' to AcousticBrainz. Unable to find MusicBrainz ID.
Failed to find track 'Genesis - Original Mix' on Discogs.
Failed to submit 'Access - Original Mix' to AcousticBrainz. Unable to find MusicBrainz ID.
beaTunes war nicht in der Lage den Track 'Silver - Original Mix' zu identifizieren, da er noch nicht in der Datenbank ist.
Failed to submit 'Silver - Original Mix' to AcousticBrainz. Unable to find MusicBrainz ID.
beaTunes war nicht in der Lage den Track 'Dementio - Steve Mulder Remix' zu identifizieren, da er noch nicht in der Datenbank ist.
beaTunes war nicht in der Lage den Track 'Beyond Techno - Cristian Varela Remix' zu identifizieren, da er noch nicht in der Datenbank ist.
Failed to submit 'Beyond Techno - Cristian Varela Remix' to AcousticBrainz. Unable to find MusicBrainz ID.
Failed to submit 'Dementio - Steve Mulder Remix' to AcousticBrainz. Unable to find MusicBrainz ID.
Failed to find track 'Silver - Original Mix' on Discogs.
Failed to find track 'Dementio - Original Mix' on Discogs.
Failed to find track 'Dementio - Steve Mulder Remix' on Discogs.
Failed to find track 'Beyond Techno - Cristian Varela Remix' on Discogs.
beaTunes war nicht in der Lage den Track 'Beyond Techno - Original Mix' zu identifizieren, da er noch nicht in der Datenbank ist.
Failed to submit 'Beyond Techno - Original Mix' to AcousticBrainz. Unable to find MusicBrainz ID.
Failed to find track 'Beyond Techno - Original Mix' on Discogs.
Failed to submit 'Future Measures' to AcousticBrainz. Unable to find MusicBrainz ID.
Failed to find track 'Future Measures' on Discogs.
beaTunes war nicht in der Lage den Track 'Dementio Remix - Alen Milvojevic 2017 Remix' zu identifizieren, da er noch nicht in der Datenbank ist.
Failed to submit 'Dementio Remix - Alen Milvojevic 2017 Remix' to AcousticBrainz. Unable to find MusicBrainz ID.
beaTunes war nicht in der Lage den Track 'Beyond Techno - Shelter Remix' zu identifizieren, da er noch nicht in der Datenbank ist.
Failed to submit 'Beyond Techno - Shelter Remix' to AcousticBrainz. Unable to find MusicBrainz ID.
beaTunes war nicht in der Lage den Track 'Beyond Techno - Alen Milvojevic's Beyond Remix' zu identifizieren, da er noch nicht in der Datenbank ist.
Failed to submit 'Beyond Techno - Alen Milvojevic's Beyond Remix' to AcousticBrainz. Unable to find MusicBrainz ID.
beaTunes war nicht in der Lage den Track 'Kamikaze Attack - Original Mix' zu identifizieren, da er noch nicht in der Datenbank ist.
Failed to submit 'Kamikaze Attack - Original Mix' to AcousticBrainz. Unable to find MusicBrainz ID.
beaTunes war nicht in der Lage den Track 'Kamikaze Attack - Andy Notalez Remix' zu identifizieren, da er noch nicht in der Datenbank ist.
Failed to submit 'Kamikaze Attack - Andy Notalez Remix' to AcousticBrainz. Unable to find MusicBrainz ID.
08:08
23.07.2018

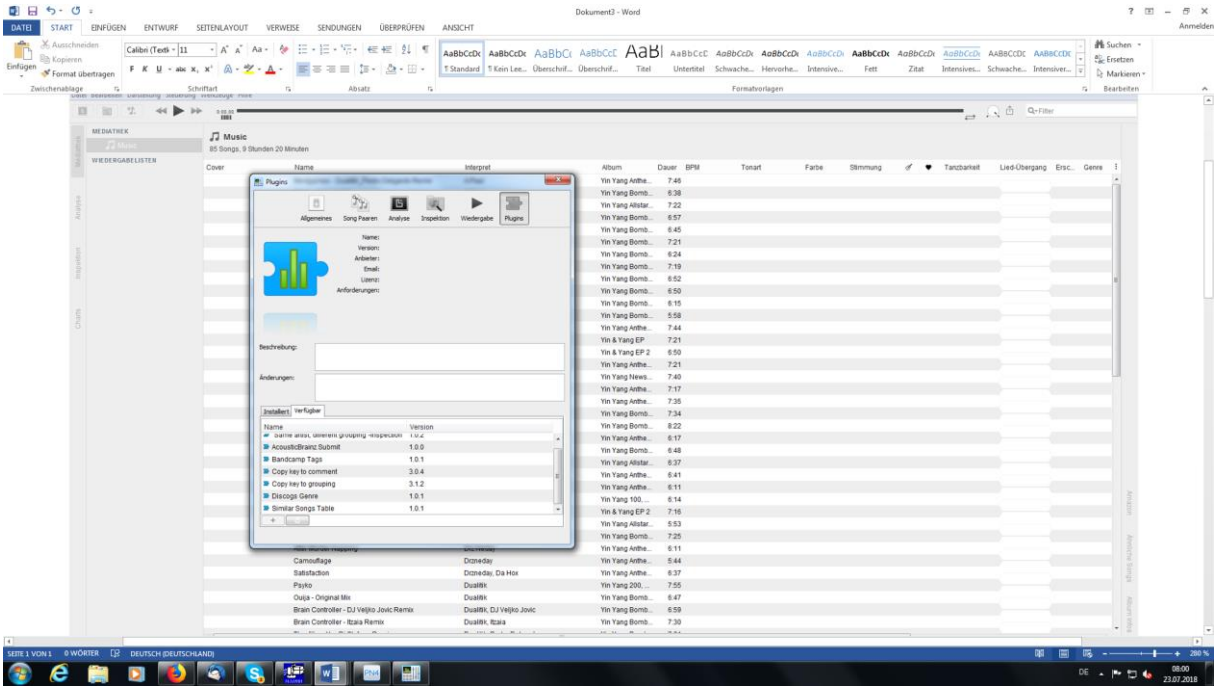
Dokument3 - Word
DATEI START EINFÜGEN ENTWURF SEITENLAYOUT VERWEISE SENDUNGEN ÜBERPRÜFEN ANSICHT
Anmelden
Einfügen
Ausschneiden
Kopieren
Format übertragen
Zwischenablage
Schriftart
Absatz
Formatvorlagen
Suchen
Ersetzen
Markieren
Bearbeiten
MEDIATHEK
Music
WIEDERGABELISTEN
Plugins
Allgemeines
Song Paaren
Analyse
Inspektion
Wiedergabe
Name:
Version:
Anbieter:
Email:
Lizenz:
Anforderungen:
Beschreibung:
Änderungen:
Installiert
Verfügbar
AcousticBrainz Submit 1.0.0
Bandcamp Tags 1.0.1
Copy key to comment 3.0.4
Copy key to grouping 3.1.2
Discogs Genre 1.0.1
Similar Songs Table 1.0.1
SEITE 1 VON 1
0 WÖRTER
DEUTSCH (DEUTSCHLAND)
08:00
23.07.2018

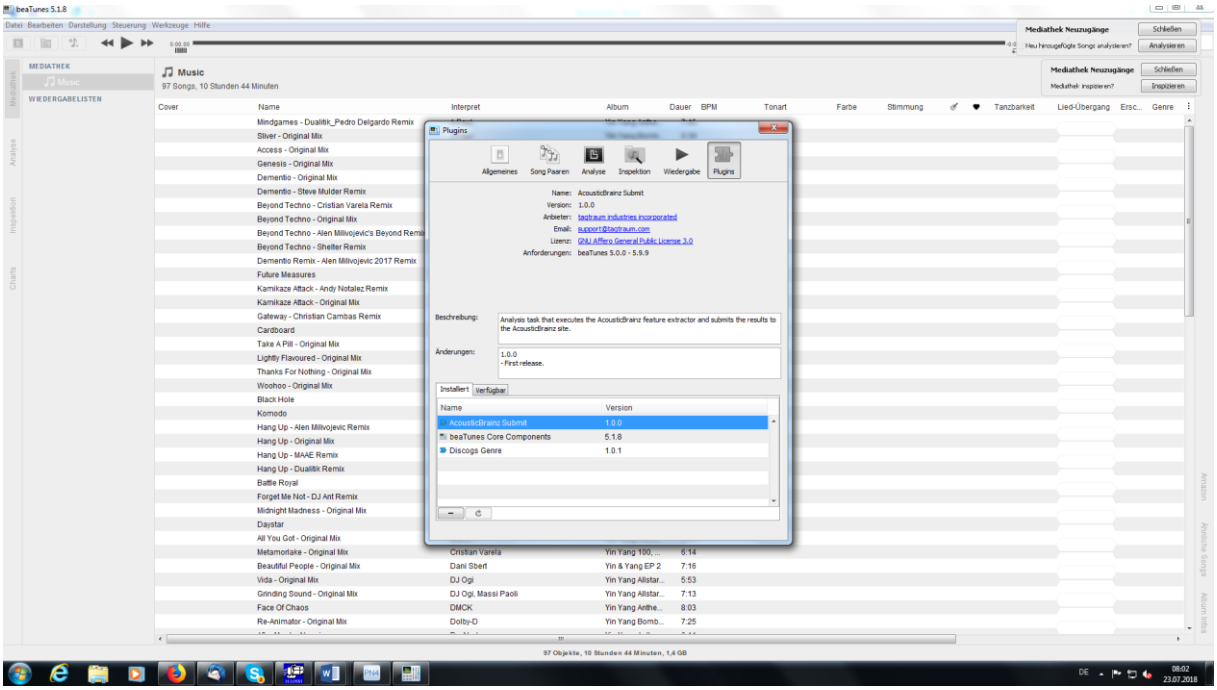
beaTunes 5.1.8
Datei Bearbeiten Darstellung Steuerung Werkzeuge Hilfe
MEDIATHEK
WIEDERGABELISTEN
Music
97 Songs, 10 Stunden 44 Minuten
Mediathek Neuzugänge
Schließen
Analysieren
Inspizieren
Cover
Name
Interpret
Album
Dauer
BPM
Tonart
Farbe
Stimmung
Tanzbarkeit
Lied-Übergang
Genre
Plugins
Allgemeines
Song Paaren
Analyse
Inspektion
Wiedergabe
Name: AcousticBrainz Submit
Version: 1.0.0
Anbieter: tagtraum industries incorporated
Email: support@tagtraum.com
Lizenz: GNU Affero General Public License 3.0
Anforderungen: beaTunes 5.0.0 - 5.9.9
Beschreibung: Analysis task that executes the AcousticBrainz feature extractor and submits the results to the AcousticBrainz site.
Änderungen: 1.0.0 - First release.
Installiert
Verfügbar
Version
AcousticBrainz Submit 1.0.0
beaTunes Core Components 5.1.8
Discogs Genre 1.0.1
97 Objekte, 10 Stunden 44 Minuten, 1,4 GB

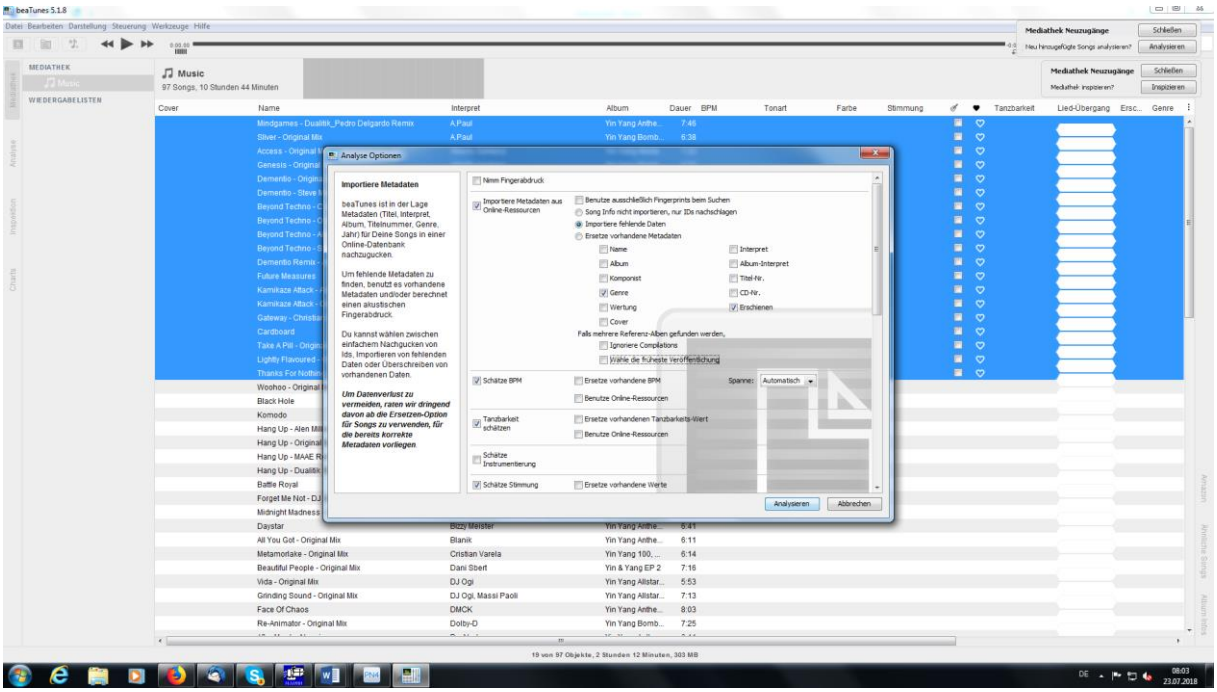
beaTunes 5.1.8
Datei Bearbeiten Darstellung Steuerung Werkzeuge Hilfe
MEDIATHEK
WIEDERGABELISTEN
Music
97 Songs, 10 Stunden 44 Minuten
Analyse Optionen
Importiere Metadaten
beaTunes ist in der Lage Metadaten (Titel, Interpret, Album, Titelnummer, Genre, Jahr) für Deine Songs in einer Online-Datenbank nachzuzugucken.
Um fehlende Metadaten zu finden, benutzt es vorhandene Metadaten und/oder berechnet einen akustischen Fingerabdruck.
Du kannst wählen zwischen einfachem Nachgucken von Ids, Importieren von fehlenden Daten oder Überschreiben von vorhandenen Daten.
Um Datenverlust zu vermeiden, raten wir dringend davon ab die Ersetzen-Option für Songs zu verwenden, für die bereits korrekte Metadaten vorliegen.
Nimm Fingerabdruck
Importiere Metadaten aus Online-Ressourcen
Benutze ausschließlich Fingerprints beim Suchen
Song Info nicht importieren, nur IDs nachschlagen
Importiere fehlende Daten
Ersetze vorhandene Metadaten
Name
Interpret
Album
Album-Interpret
Komponist
Titel-Nr.
Genre
CD-Nr.
Wertung
Erschienen
Cover
Falls mehrere Referenz-Alben gefunden werden,
Ignoriere Compilations
Wähle die früheste Veröffentlichung
Schätze BPM
Ersetze vorhandene BPM
Spanne: Automatisch
Benutze Online-Ressourcen
Tanzbarkeit schätzen
Ersetze vorhandenen Tanzbarkeits-Wert
Benutze Online-Ressourcen
Schätze Instrumentierung
Schätze Stimmung
Ersetze vorhandene Werte
Analysieren
Abbrechen
19 von 97 Objekte, 2 Stunden 12 Minuten, 303 MB

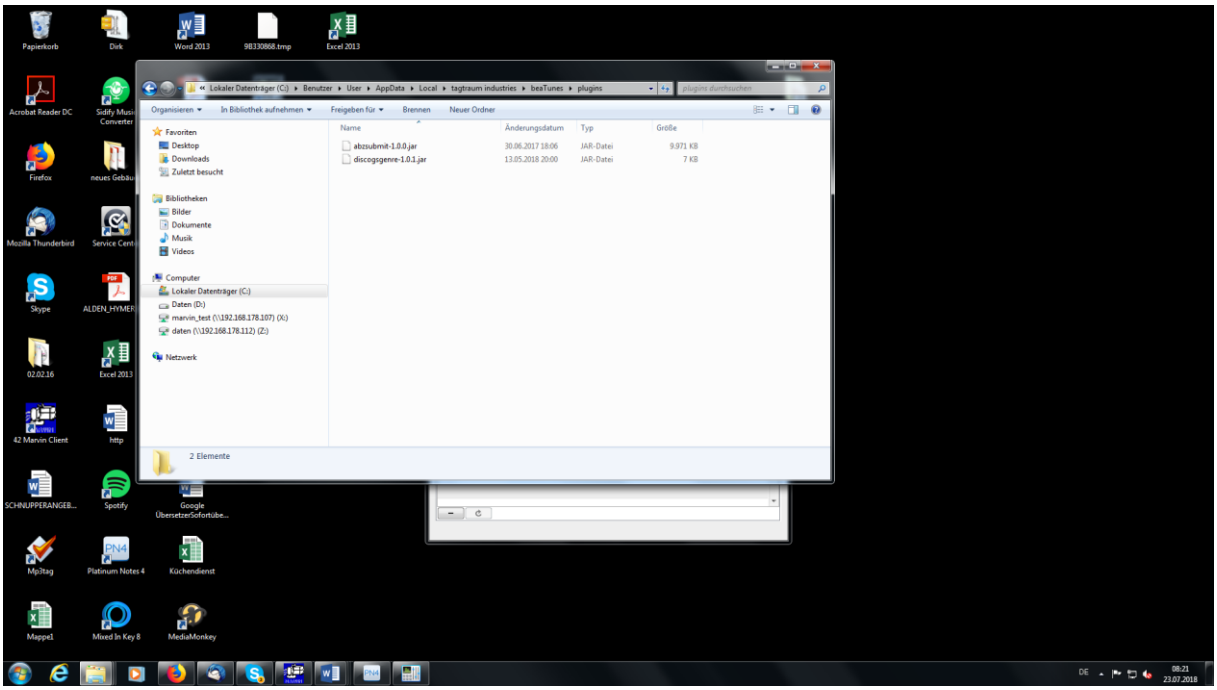
Lokaler Datenträger (C:) ▸ Benutzer ▸ User ▸ AppData ▸ Local ▸ tagtraum industries ▸ beaTunes ▸ plugins
Organisieren
In Bibliothek aufnehmen
Freigeben für
Brennen
Neuer Ordner
Favoriten
Desktop
Downloads
Zuletzt besucht
Bibliotheken
Bilder
Dokumente
Musik
Videos
Computer
Lokaler Datenträger (C:)
Daten (D:)
Netzwerk
Name
Änderungsdatum
Typ
Größe
abzsubmit-1.0.0.jar
30.06.2017 18:06
JAR-Datei
9.971 KB
discogsgenre-1.0.1.jar
13.05.2018 20:00
JAR-Datei
7 KB
2 Elemente

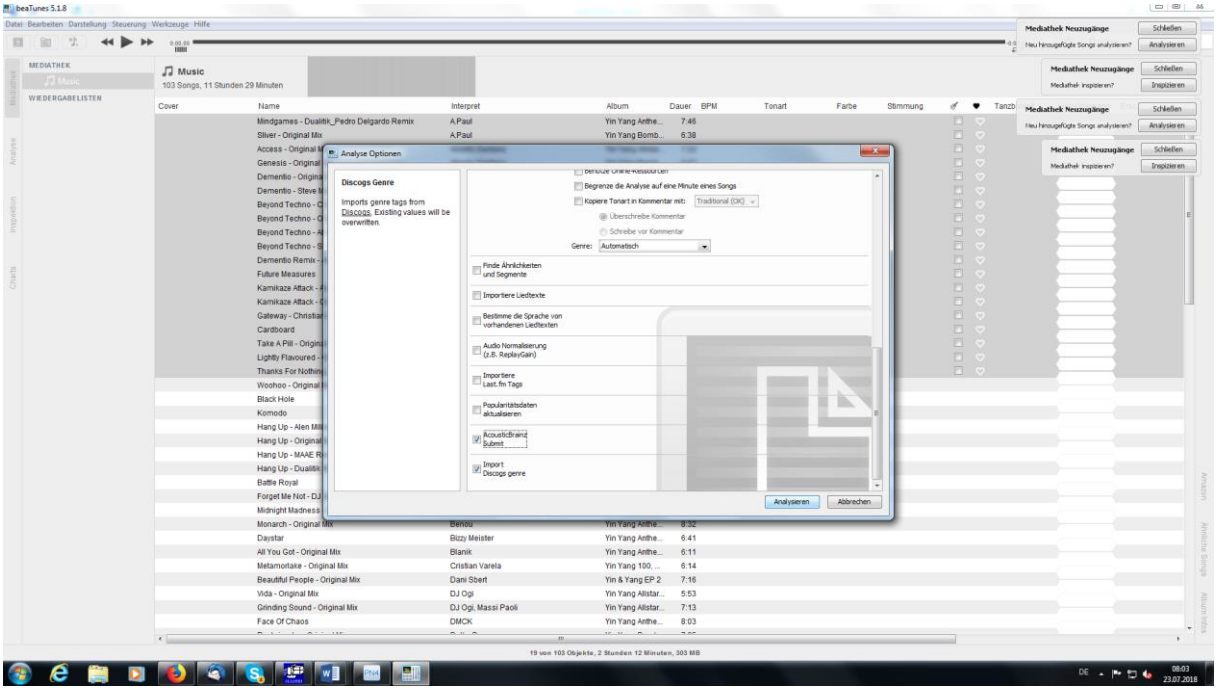
beaTunes 5.1.8
Datei Bearbeiten Darstellung Steuerung Werkzeuge Hilfe
MEDIATHEK
WIEDERGABELISTEN
Music
103 Songs, 11 Stunden 29 Minuten
Cover
Name
Interpret
Album
Dauer
BPM
Tonart
Farbe
Stimmung
Mediathek Neuzugänge
Schließen
Analysieren
Inspizieren
Analyse Optionen
Discogs Genre
Imports genre tags from Discogs. Existing values will be overwritten.
Begrenze die Analyse auf eine Minute eines Songs
Kopiere Tonart in Kommentar mit:
Überschreibe Kommentar
Schreibe vor Kommentar
Genre:
Automatisch
Finde Ähnlichkeiten und Segmente
Importiere Liedtexte
Bestimme die Sprache von vorhandenen Liedtexten
Audio Normalisierung (z.B. ReplayGain)
Importiere Last.fm Tags
Popularitätsdaten aktualisieren
AcousticBrainz Submit
Import Discogs genre
Analysieren
Abbrechen
19 von 103 Objekte, 2 Stunden 12 Minuten, 303 MB